



## GOVERNO DO DISTRITO FEDERAL

Secretaria de Estado da Agricultura, Abastecimento e Desenvolvimento Rural – SEAGRI/DF

Subsecretaria de Defesa Agropecuária – SDA

Diretoria de Sanidade Agropecuária e Fiscalização – DISAF

Gerência de Saúde Animal – GESAN

### **INFORME EPIDEMIOLÓGICO SEMANAL**

Unidade da Federação	Distrito Federal
Período de referência	01 a 31/05/2020
Investigações abertas	6
Investigações anteriores em aberto	34
Data deste informe	24/06/2020

### ESTATÍSTICAS MENSAIS

**Tabela 1. Atendimentos por unidade de jurisdição.**

<b>NOP / Escritório</b>	<b>Formulários</b>	<b>Percentual</b>
<b>NOP Leste</b>	<b>2</b>	<b>33,33%</b>
Sobradinho II	1	16,67%
Planaltina	1	16,67%
<b>NOP Oeste</b>	<b>4</b>	<b>66,67%</b>
Gama	1	16,67%
Jardim Botânico	1	16,67%
Ceilândia	1	16,67%
Brazlândia	1	16,67%
<b>Total Geral</b>	<b>6</b>	<b>100,00%</b>



**GOVERNO DO DISTRITO FEDERAL**  
Secretaria de Estado da Agricultura, Abastecimento e Desenvolvimento Rural – SEAGRI/DF  
Subsecretaria de Defesa Agropecuária – SDA  
Diretoria de Sanidade Agropecuária e Fiscalização – DISAF  
Gerência de Saúde Animal – GESAN

**Figura 1. Distribuição espacial das investigações abertas no período, por síndrome.**

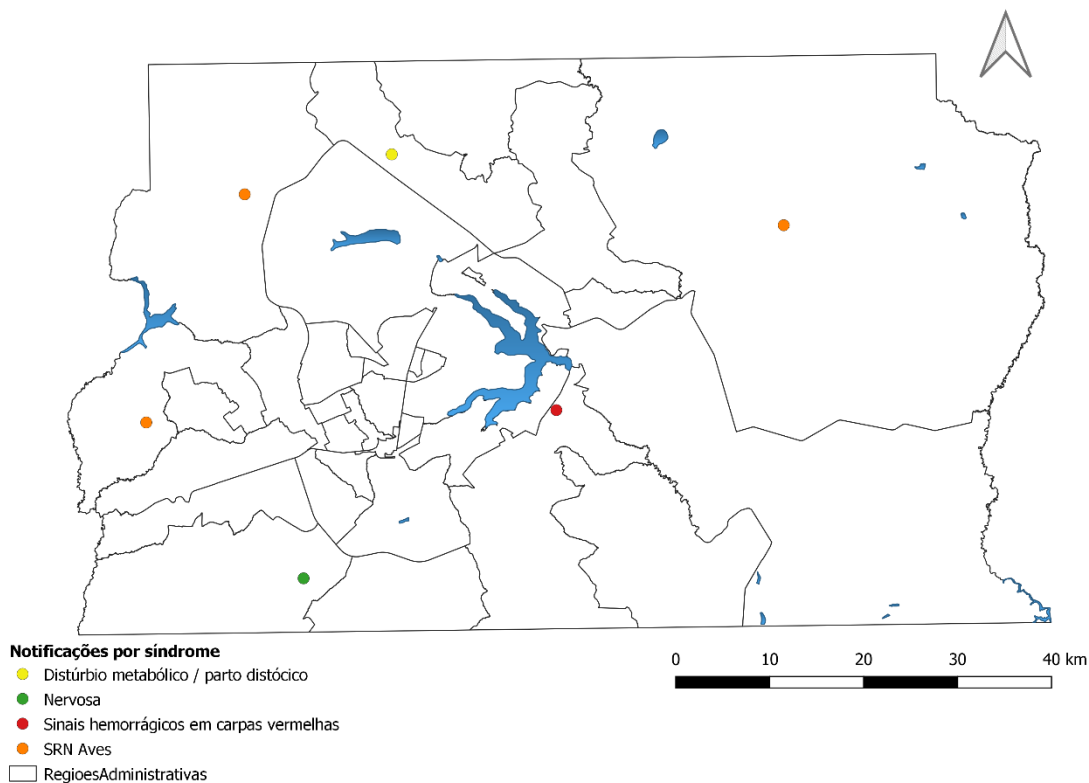

**Tabela 2. Fontes de notificação por síndrome.**

Síndrome investigada	<u>Proprietário</u>		<u>Terceiros</u>		Total Geral
	N	%	N	%	
SRN Aves	0	0,00	3	100,00	3
Nervosa	1	100,00	0	0,00	1
Sinais hemorrágicos em carpas vermelhas	0	0,00	1	100,00	1
Distúrbio metabólico	1	100,00	0	0,00	1
<b>Total Geral</b>	<b>2</b>	<b>33,33</b>	<b>4</b>	<b>66,67</b>	<b>6</b>



**Figura 2. Espécies principais atendidas.**

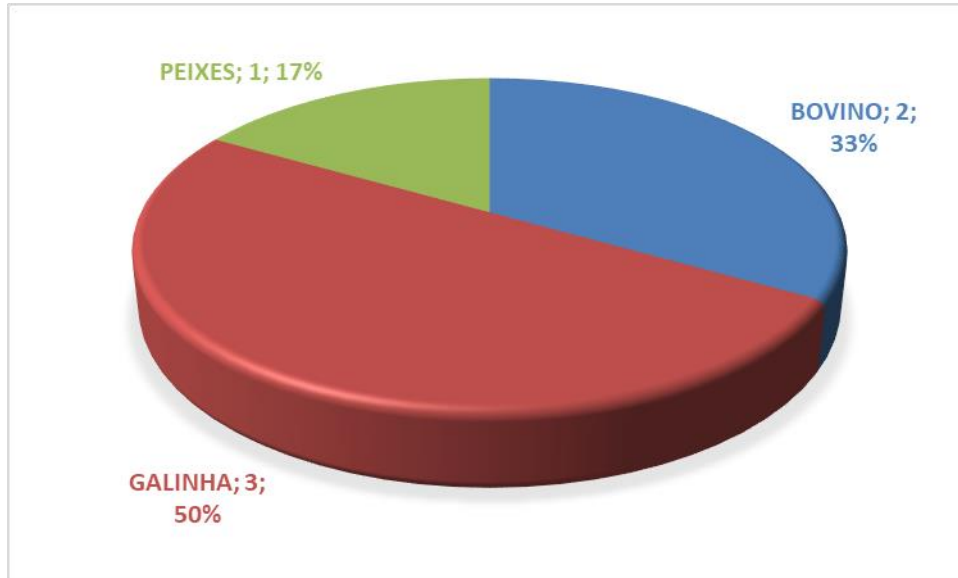

**Figura 3. Diagnósticos finais para atendimentos à síndrome respiratória ou nervosa em aves (até 31/05/2020)**

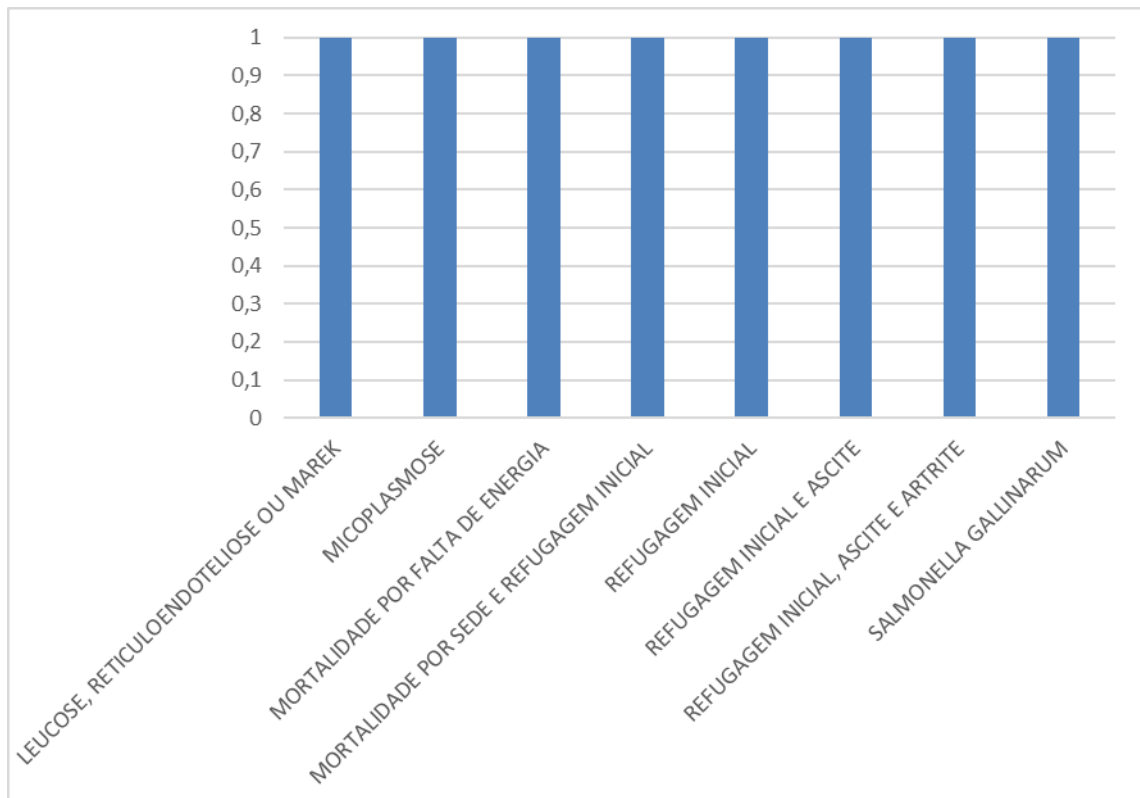



**GOVERNO DO DISTRITO FEDERAL**  
Secretaria de Estado da Agricultura, Abastecimento e Desenvolvimento Rural – SEAGRI/DF  
Subsecretaria de Defesa Agropecuária – SDA  
Diretoria de Sanidade Agropecuária e Fiscalização – DISAF  
Gerência de Saúde Animal – GESAN

**Figura 4. Diagnósticos finais para atendimentos à síndrome nervosa (até 31/05/2020)**

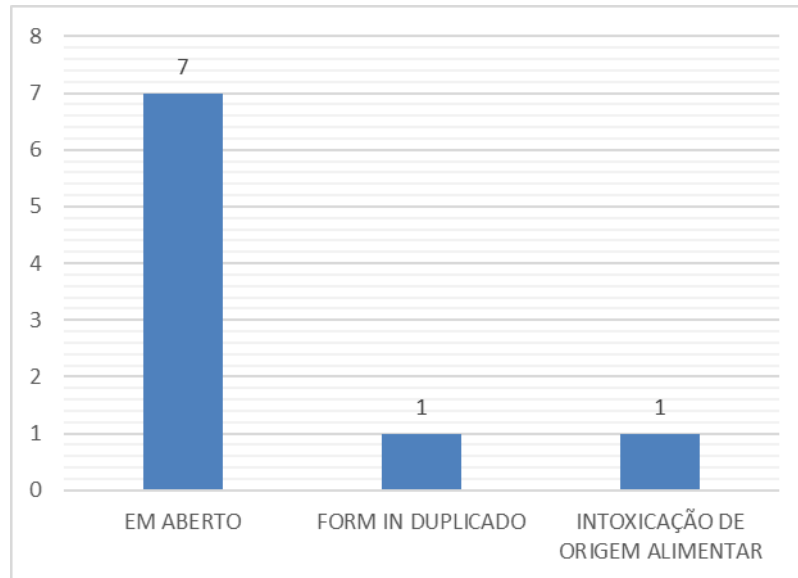

**Figura 5. Diagnósticos finais para atendimentos à síndrome vesicular (até 31/05/2020)**

